

Mapa geológico de la República de Guatemala

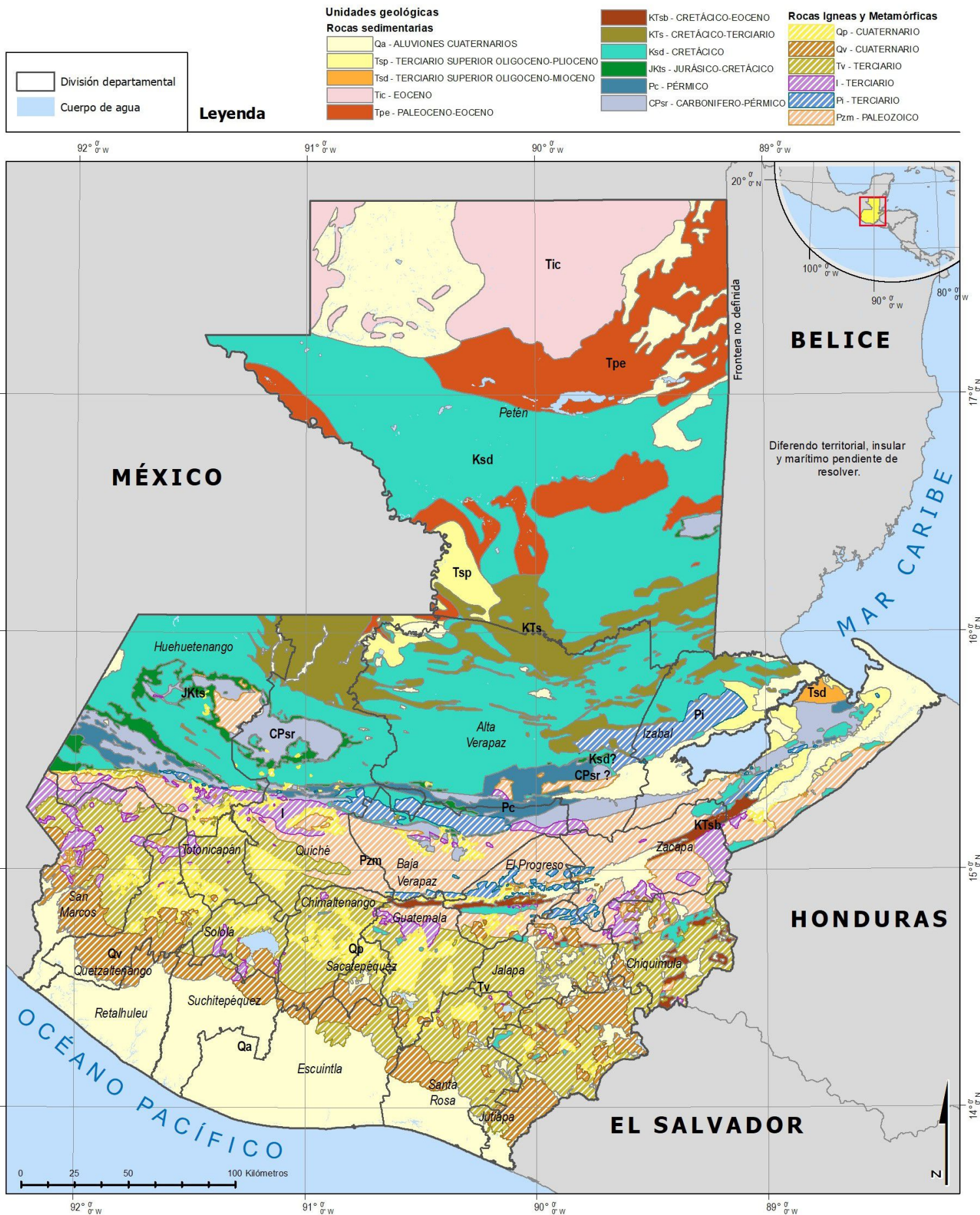

Perfil Ambiental de Guatemala 2022

Universidad Rafael Landívar -URL-
Vicerrectoría de Investigación y Proyección

Instituto de Investigación en Ciencia Naturales y Tecnología (Iana)
Departamento de Ciencias Ambientales

Unidad de Datos e Información Estratégica (UIE)

Fecha de elaboración: julio de 2020

Fuente: Elaboración propia con base en mapas topográficos del Instituto Geográfico Nacional a escala 1:50,000 y 250,000 y Unidad de Planificación Geográfica y Gestión de Riesgo (Upgg-MAGA), 2005.



Universidad
Rafael Landívar
Identidad Jesuita en Guatemala

VRIP
VICERRECTORÍA DE
INVESTIGACIÓN Y PROYECCIÓN
UNIVERSIDAD RAFAEL LANDÍVAR